

Ansicht Ost

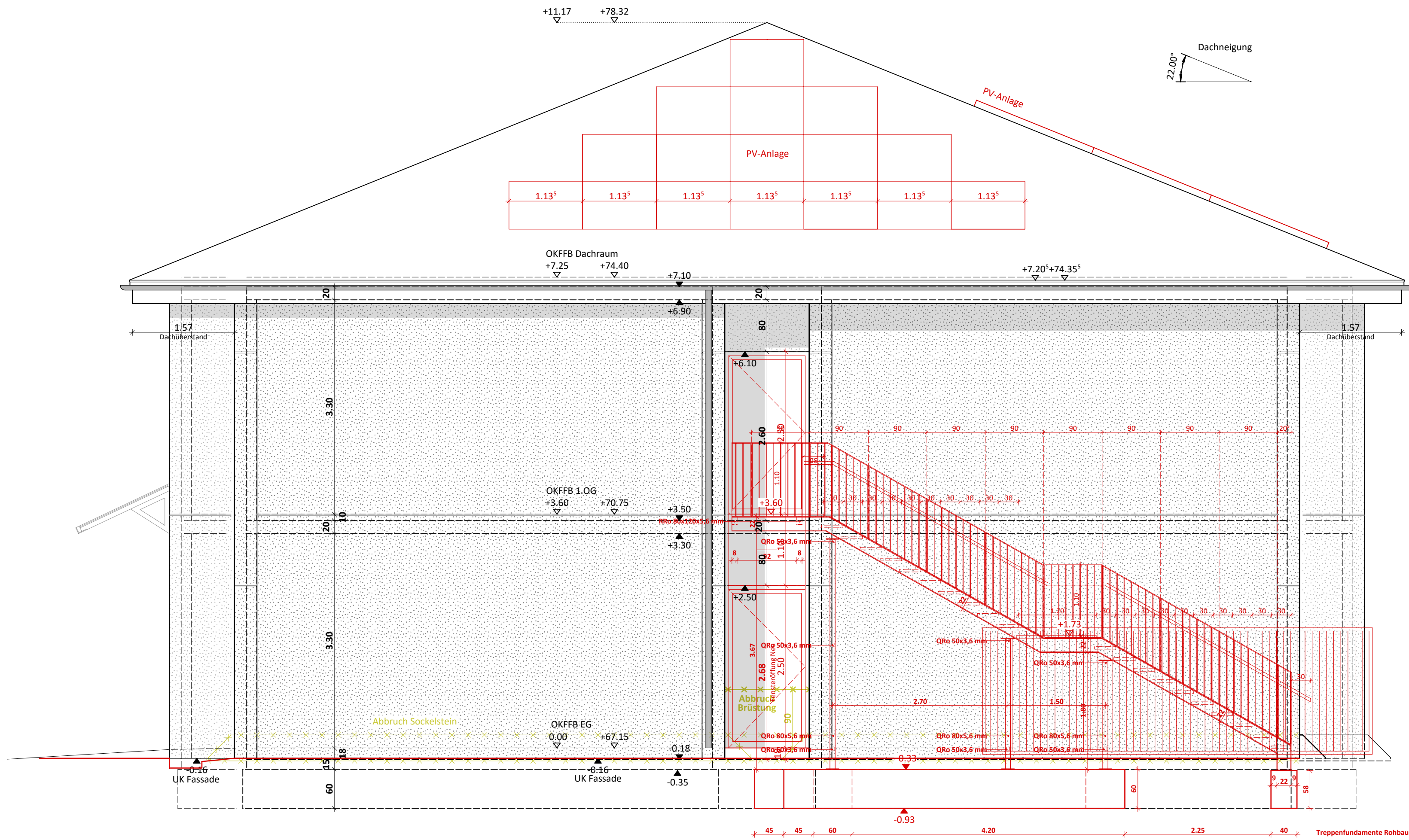

Ansicht West

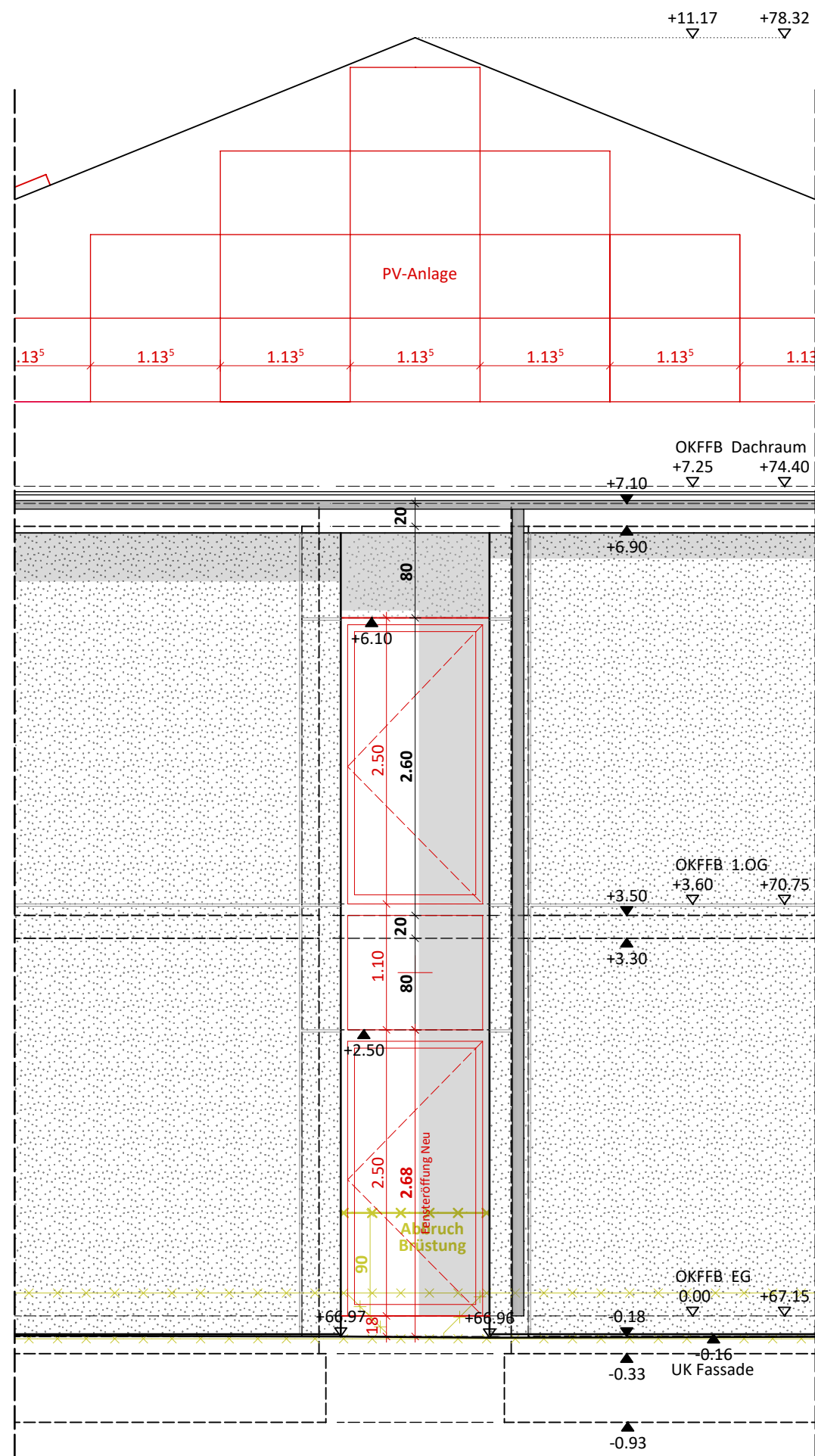

Ansicht Ost ohne Treppe

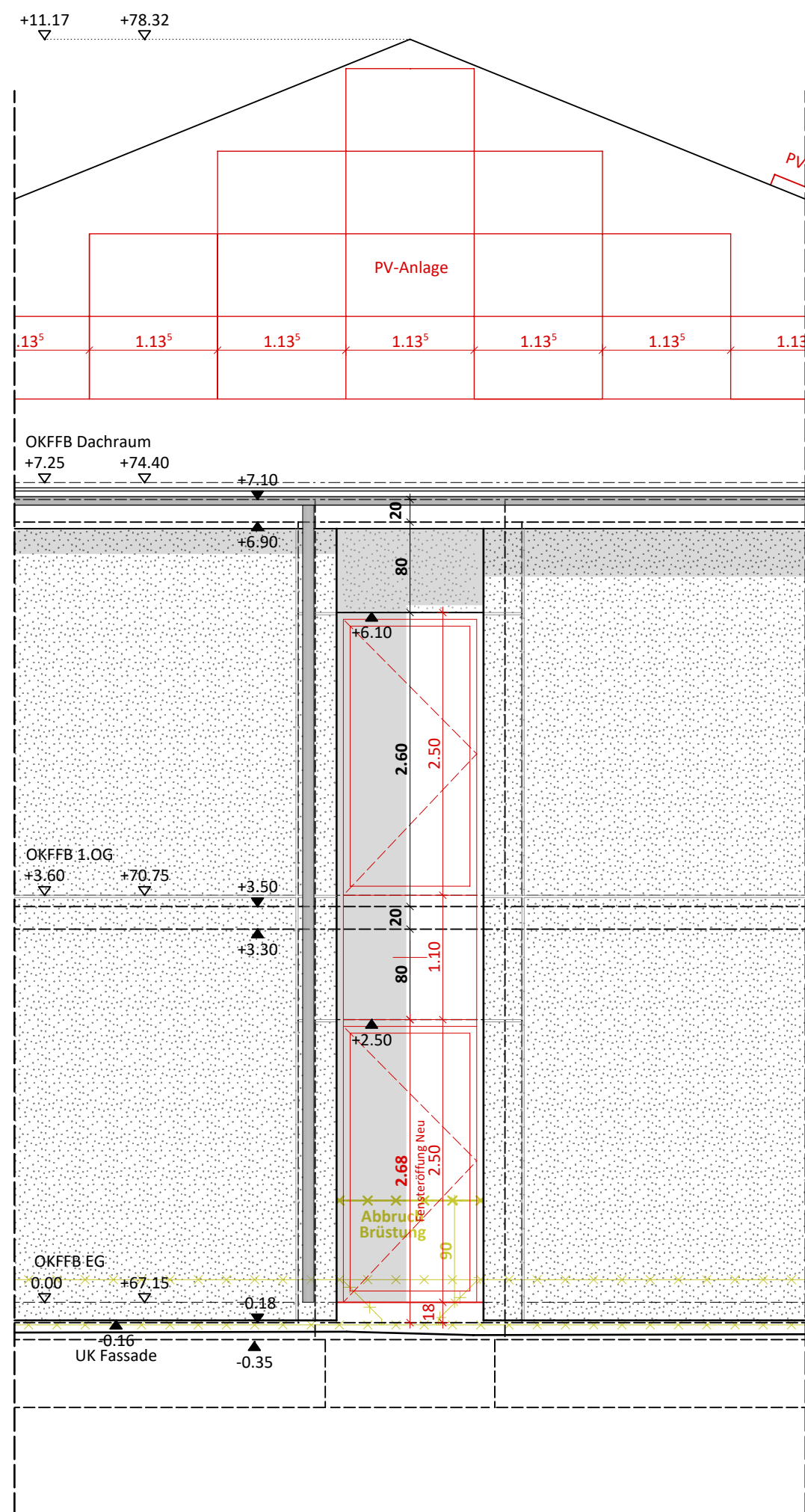

Ansicht West ohne Treppe

LEGENDE

- Bestand
- Neu
- Abbruch
- Deckendurchbruch
- Bodendurchbruch
- Wanddurchbruch
- OKRFB Oberkante Rohfussboden
- OKFFB Oberkante Fertigfussboden
- BRH Brüstungshöhe (Mass u. OKFFB)

LEGENDE BRANDSCHUTZ

- feuerbeständig F90
- feuerhemmend F30
- DT Dicht- und selbstschließende Tür
- T30 RS feuerhemmende rauchdichte selbstschließende Tür

1. DIE VORLIEGENDEN AUSFÜHRUNGSPLÄNE SIND AUSSCHLIESSLICH IN VERBINDUNG MIT DEN AKTUELLEN STATIKPLÄNEN, DEM RECHNERISCHEN STANDSICHERHEITSNACHWEIS SOWIE ALLEN AUSFÜHRUNGSPLÄNEN DER BETEILIGTEN FACHPLÄNER GÜLTIG!
2. SÄMTLICHE MASSE SIND VOM UNTERNEHMER EIGENVERANTWORTLICH AUF IHRE RICHTIGKEIT ZU ÜBERPRÜFEN UND GEBEBENENFALLS VOR ORT ZU MESSEN. UNSTIMMIGKEITEN SIND UMGEHEND BEI DER ÖRTLICHEN BAULEITUNG UND DEM STATIKER ANZUZEIGEN.
3. DIE AUSFÜHRUNGSPLÄNE SIND NUR IM ZUSAMMENHANG MIT DER STATIK UND DER PRÜFUNG DES BRANDSCHUTZES GÜLTIG. DIE ANMERKUNGEN AUS DER STATIK UND DEM BRANDSCHUTZ SIND ZWINGEND ZU BERÜCKSICHTIGEN.

Index	Datum	Bearb.	Bemerkungen
8			
7			
6			
5			
4			
3			
2			
1			

Ausführungsplanung



-Zentrale Dienste-
Technisches Gebäudemanagement
Wittener Straße 47
44777 Bochum
Tel.: 0234 / 910 - 4300

Plan Nr.: SaarSL_P5_AN1_ZD33 Datum: 16.03.2026

Projektleiter / Planverfasser:

Sachgebiet Baubetreuung, ZD 31:

Sachgebiet Planung / Zeichnung / Dokumentation, ZD 32:

Sachgebiet Baunterhaltung ZD 33.1 / Sachgebiet Sanierung und Fördermaßnahmen ZD 33.2:

Sachgebiet E-Technik, ZD 34:

Sachgebiet H-L-S-Technik, ZD 35:

Entwurfsverfasser:
Architekturbüro etting
Am Schultenhof 29
44149 Dortmund

Technische Betriebsleitung / Leitung TGM:

Unterschrift:

Projekt:

Energetische und
brandschutztechnische Sanierung
Märkisches Gymnasium Wattenscheid

Schulgebäude 2
Saarlandstraße 40-44
44866 Bochum

Darstellung:
Ansicht Ost
Ansicht West

Maßstab: 1: 50

Bauherr / Fachamt:

Unterschrift:



8		
7		
6		
5		
4		
3		
2		
1		
Index	Datum	Bearb. Bemerkungen

Ausführungsplanung

H/B = 594 / 1350 (0.80m²) Allplan 20

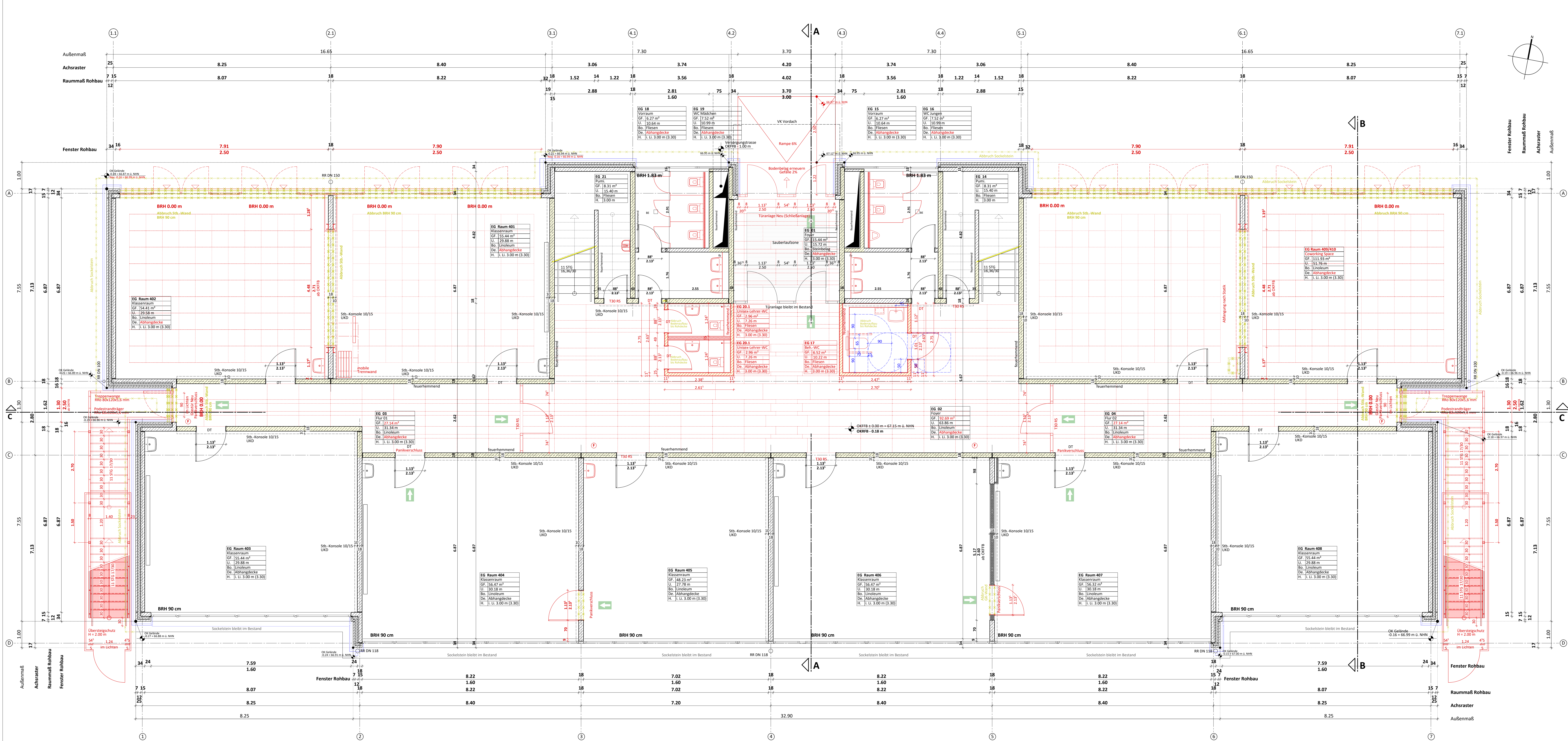

LEGENDE

Bestand

Neu

Abbruch

Vorhangfassade

Deckendurchbruch

Bodendurchbruch

Wanddurchbruch

OKRFB Oberkante Rohflusssboden

OKFFB Oberkante Fertigflusssboden

BRH Brüstungshöhe (Mass u. OKFFB)

LEGENDE BRANDSCHUTZ

feuerbeständig F90

feuerhemmend F30

DT Dicht- und selbstschließende Tür

T30 RS feuerhemmende rauchdichte selbstschließende Tür

LEGENDE TGA-PLANUNG

1. DIE VORLIEGENDEN AUSFÜHRUNGSPLÄNE SIND AUSSCHLIESSLICH IN VERBINDUNG MIT DEN AKTUELLEN STATIKPLÄNEN, DEM RECHNERISCHEN STANDSICHERHEITSNACHWEIS SOWIE ALLEN AUSFÜHRUNGSPLÄNEN DER BETEILIGTEN FACHPLANER GÜLTIG!

2. SÄMTLICHE MASSE SIND VOM UNTERNEHMER EIGENVERANTWORTLICH AUF IHRE RICHTIGKEIT ZU ÜBERPRÜFEN UND GEBEHENNENFALLS VOR ORT ZU MESSEN. UNSTIMMIGKEITEN SIND UMGEBEND BEI DER ORTLICHEN BAULEITUNG UND DEM STATIKER ANZEIGEN.

3. DIE AUSFÜHRUNGSPLÄNE SIND NUR IM ZUSAMMENHANG MIT DER STATIK UND DER PRÜFUNG DES BRANDSCHUTZES GÜLTIG. DIE ANWENDUNGEN AUS DER STATIK UND DEM BRANDSCHUTZ SIND ZWINGEND ZU BERÜCKSICHTIGEN.

8

7

6

5

4

3

2

1

0

Index

Datum

Bearb.

Bemerkungen

Ausführungsplanung

STADT BOCHUM

-Zentrale Dienste-
Technisches Gebäudemanagement

Wittener Straße 47
44777 Bochum
Tel.: 0234 / 910 - 4300

Plan Nr.: S-warLPS_LPS_G00_ZD33

Datum: 16.03.2026

Projektleiter / Planverfasser:

Sachgebiet Baubetreuung, ZD 31:

Sachgebiet Planung / Zeichnung / Dokumentation, ZD 32:

Sachgebiet Bauprüfung, ZD 33.1 / Sachgebiet Sanierung und
Fördermaßnahmen, ZD 33.2:

Sachgebiet E-Technik, ZD 34:

Sachgebiet H-L-S-Technik, ZD 35:

Entwurfsverfasser:

Architekturbüro setting
Am Schützenhof 29
44149 Dortmund

Unterschrift:

Technische Betriebsleitung / Leitung TGM:

Unterschrift:

Projekt:

Energetische und
brandschutztechnische Sanierung
Märkisches Gymnasium Wattenscheid

Schulgebäude 2
Saarlandstraße 40-44
44866 Bochum

Darstellung:

Grundriss EG

Maßstab:

1: 50

Bauherr / Fachamt:

Unterschrift:

H/B = 594 / 1400 (0.83m²)

Alplan 2020

